

DECRETO AIUTI TER



Le novità del provvedimento che ora passerà all'esame del Parlamento. Le misure per cittadini famiglie e imprese. I primi sostegni alle popolazioni alluvionate delle Marche

ADP

Senatore Antonio De Poli

Cittadini



Contributo sociale di 150 euro per chi percepisce un reddito uguale o inferiore a 20.000 euro lordi annui

Il contributo spetta anche a pensionati e lavoratori autonomi.

Alluvionati Marche



Contributo di 5 milioni a sostegno delle popolazione colpite dall'alluvione nell'Anconetano e nel Pesarese

Carburante



Taglio dell'accise sui carburanti esteso fino al 31 ottobre
Aliquota IVA al 5% per gas naturale usato per
autotrazione

Imprese



Estesi i crediti di imposta per le imprese energivore, gasivore, non energivore anche ai consumi dei mesi di ottobre e novembre:

- per chi ha subito un incremento del costo del 30% è previsto un bonus pari al 40% per le imprese energivore e al 30% per quelle non energivore
- per le imprese gasivore 40% della spesa qualora i prezzi siano aumentati di almeno il 30%
- estensione del credito di imposta al 30% per le piccole attività economiche che hanno contatori di energia elettrica di potenza compresa tra 4,5 e 16,5 kW (bar ristoranti e negozi)

Imprese



Garanzie bancarie da SACE , a titolo gratuito, destinato alle imprese per il pagamento delle fatture per consumi energetici.

E' uno strumento alternativo alla rateizzazione delle bollette.

Imprese



Incremento della percentuale di garanzia dal 60 all'80% dell'importo finanziato per il pagamento delle bollette.

Innalzato importo massimo dei finanziamenti (da 35 a 62.000 euro) garantibili dall'Istituto di servizi per il mercato agricolo alimentare (ISMEA), in relazione a mutui in favore di imprese agricole pesca e acquacoltura che hanno subito incremento costi energetici.

Agricoltura e Pesca



Estesi, anche al quarto trimestre 2022, il credito di imposta al 20% per acquisto carburanti per l'esercizio dell'attività agricole e della pesca.

L'agevolazione riguarda anche l'attività agromeccanica (codice Ateco 1.61)

Sanità



Previsti 400 milioni per il Servizio Sanitario nazionale destinato agli ospedali per il pagamento delle bollette.

Enti Locali



200 milioni di contributi per le bollette di Comuni (160 milioni) e Province (40 milioni)

Trasporto



100 milioni per il trasporto pubblico locale
(bonus trasporti per acquisto abbonamenti bus tram)

Possono fare richiesta coloro che hanno un reddito pari
o inferiore a 35.000 euro annui

Contributo di 100 milioni per il settore autotrasporto

Terzo Settore



Contributo straordinario del 25% per spese energetiche

120 milioni per enti gestori che gestiscono servizi sociosanitarie e sociali residenziali e semi-residenziali per anziani, persone con disabilità e non autosufficienti

Sport



- Stanziati 50 milioni di contributi a favore di:
- Associazioni e società sportive dilettantistiche
 - Federazioni sportive nazionali che gestiscono impianti sportivi e piscine

Cinema, teatri e musei



Contributo di 40 milioni di euro

Paritarie

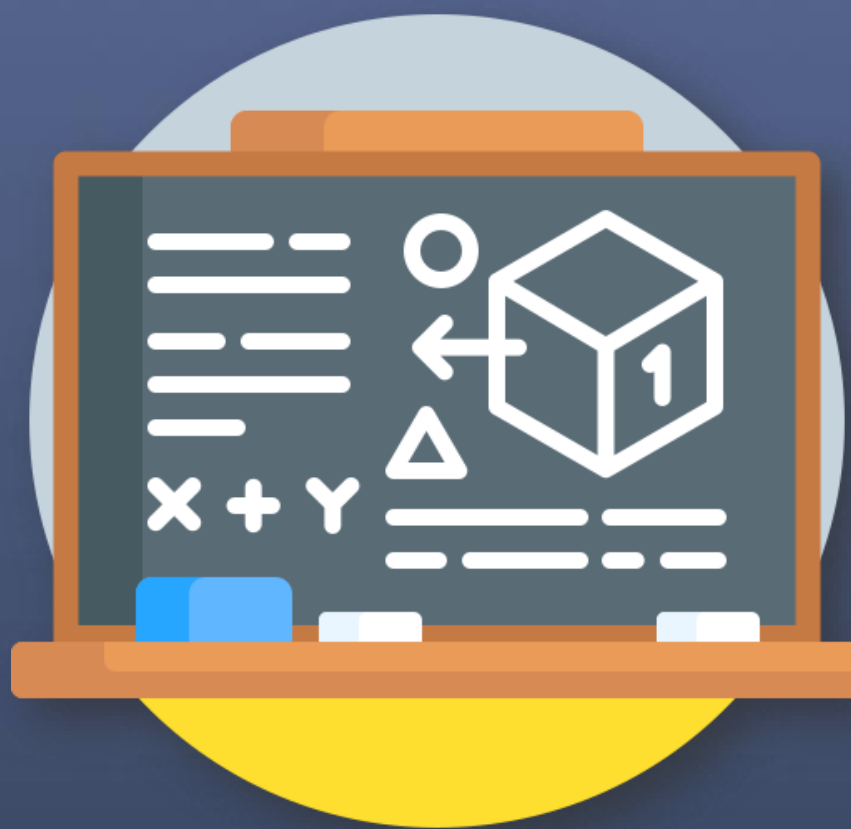

Ad asili e scuole paritarie contributo di 10 milioni di euro

PNRR



Fondo per l'avvio delle opere indifferibili.

Il Decreto estende l'assegnazione forfettaria di un 15% aggiuntivo previsto per le opere del PNRR degli enti locali anche alle opere previste dal Piano complementare.

PNRR



Accelerate le procedure autorizzatorie per la realizzazione di opere, impianti e infrastrutture nel “Programma nazionale per la gestione dei rifiuti”, prevedendo appositi poteri sostitutivi in caso di inerzia da parte delle autorità competenti.

PNRR



Fondo per housing universitario.
Stanzianti 600 milioni per acquisire disponibilità di nuovi posti letto presso o alloggi o residenze per studenti universitari.

Antonio De Poli

www.antoniodepoli.it



@antoniodepoli

ADP